Alleluia

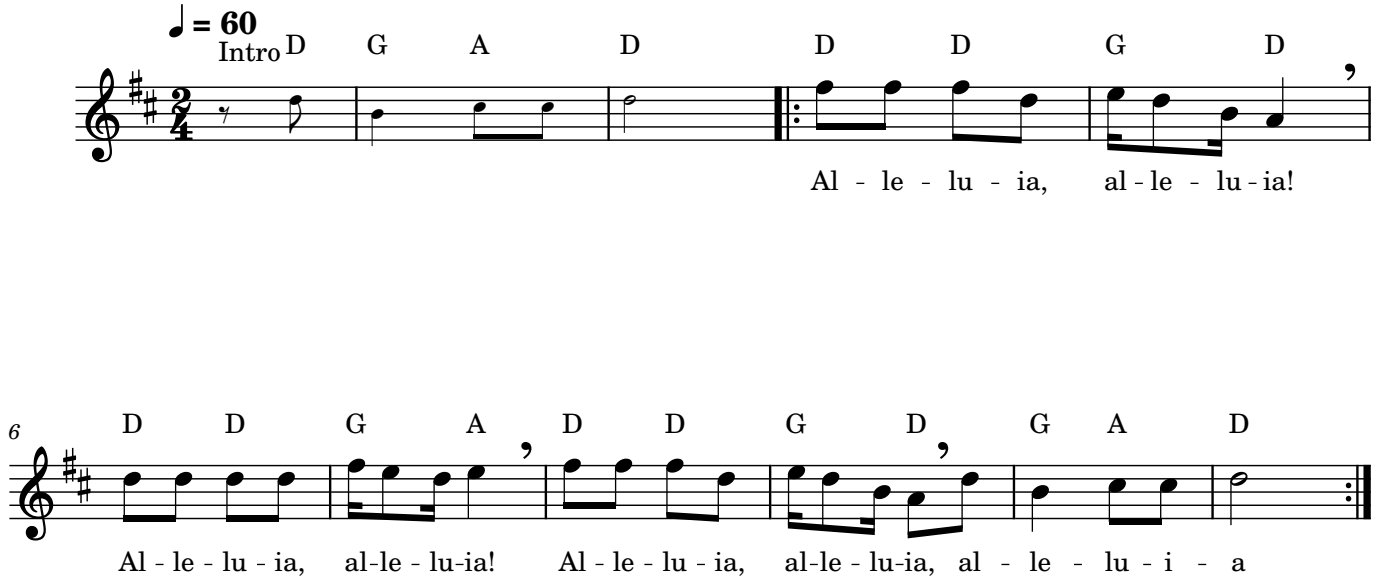
♩ = 60
Intro
D G A D
D D G D
Al - le - lu - ia, al - le - lu - ia!
6
D D G A D D G D G A D
Al - le - lu - ia, al-le - lu-ia! Al - le - lu - ia, al-le - lu-ia, al - le - lu - i - a