Welkom, welkom

Getransponeerd naar C

M. en L. Zimmer

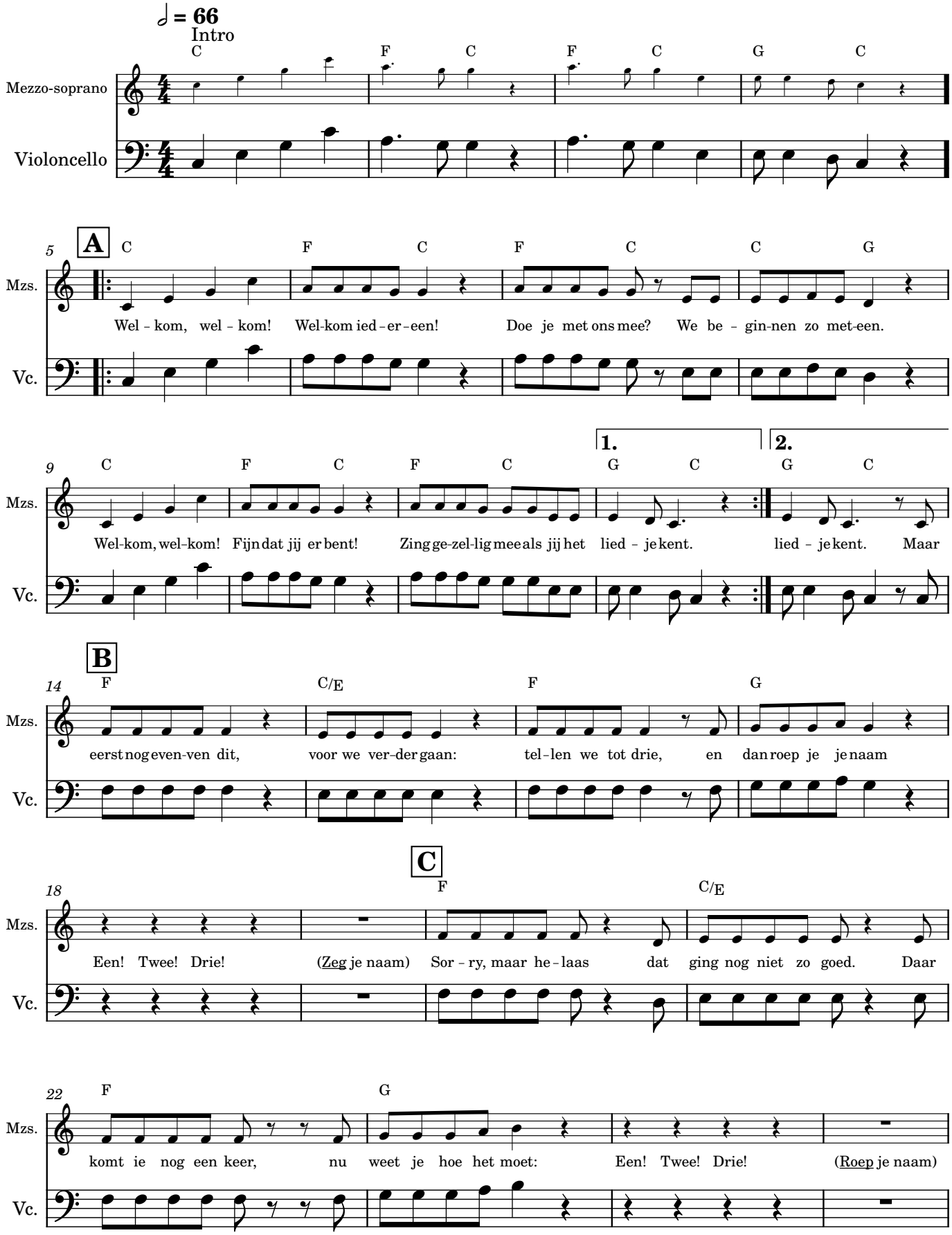

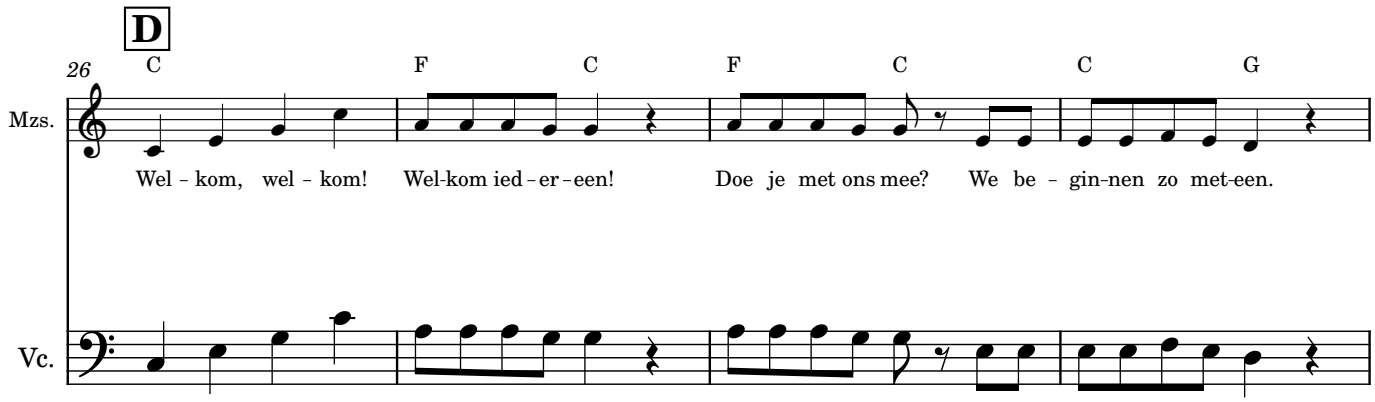
D
26
C F C F C C G
Mzs.
Wel - kom, wel - kom! Wel-kom ied - er - een! Doe je met ons mee? We be - gin-nen zo met-een.
Vc.

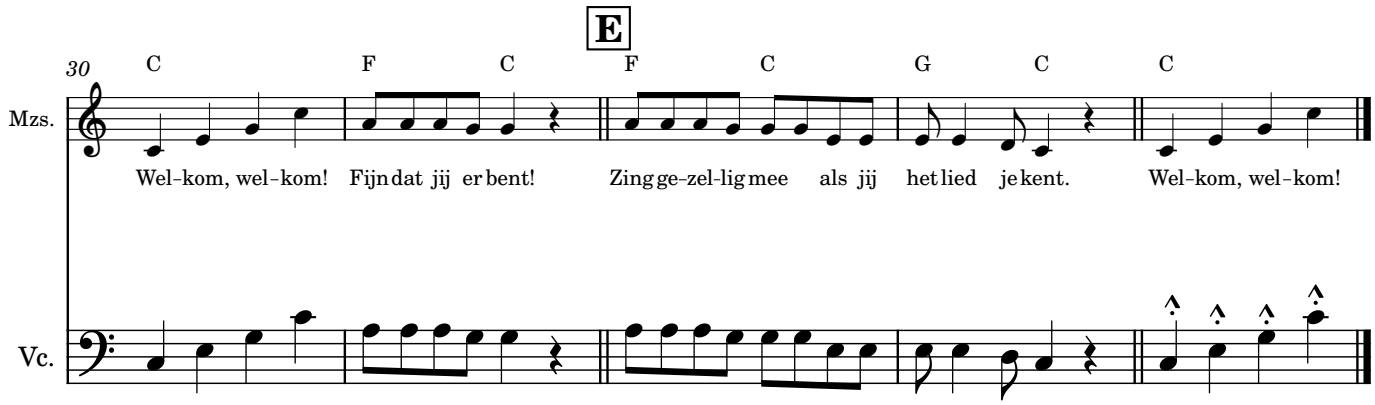
E
30
C F C F C G C C
Mzs.
Wel-kom, wel-kom! Fijn dat jij er bent! Zing ge-zel-lig mee als jij het lied je kent. Wel-kom, wel-kom!
Vc.